

Presenze annue suddivise per branca

Totali Presenze

	castorini	LC	EG	RS	Capi	Maschi		presenze fiche	presenze giornaliere
2015/2016	0	0	0	0	0	0	2015/2016	0	0
2016/2017	0	0	0	0	0	0	2016/2017	0	0
2017/2018	0	0	0	0	0	0	2017/2018	0	0
2018/2019	0	0	0	0	0	0	2018/2019	0	0

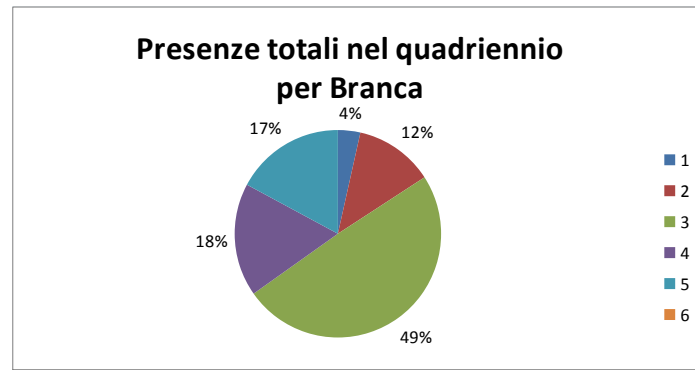

0	0	0	0	0	0	0	0	0
---	---	---	---	---	---	---	---	---

Presenze annue per Branca

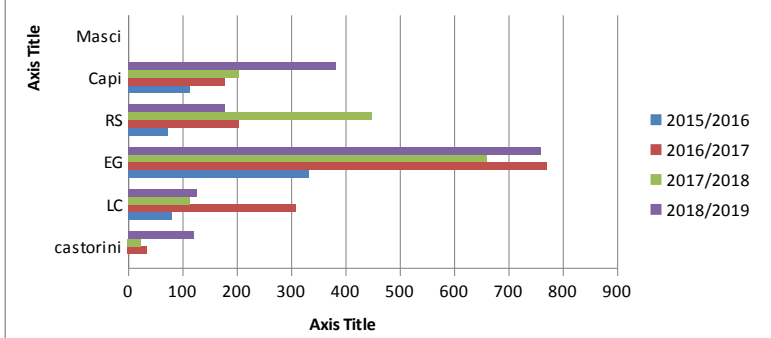

presenze per tipologia di attività per anno

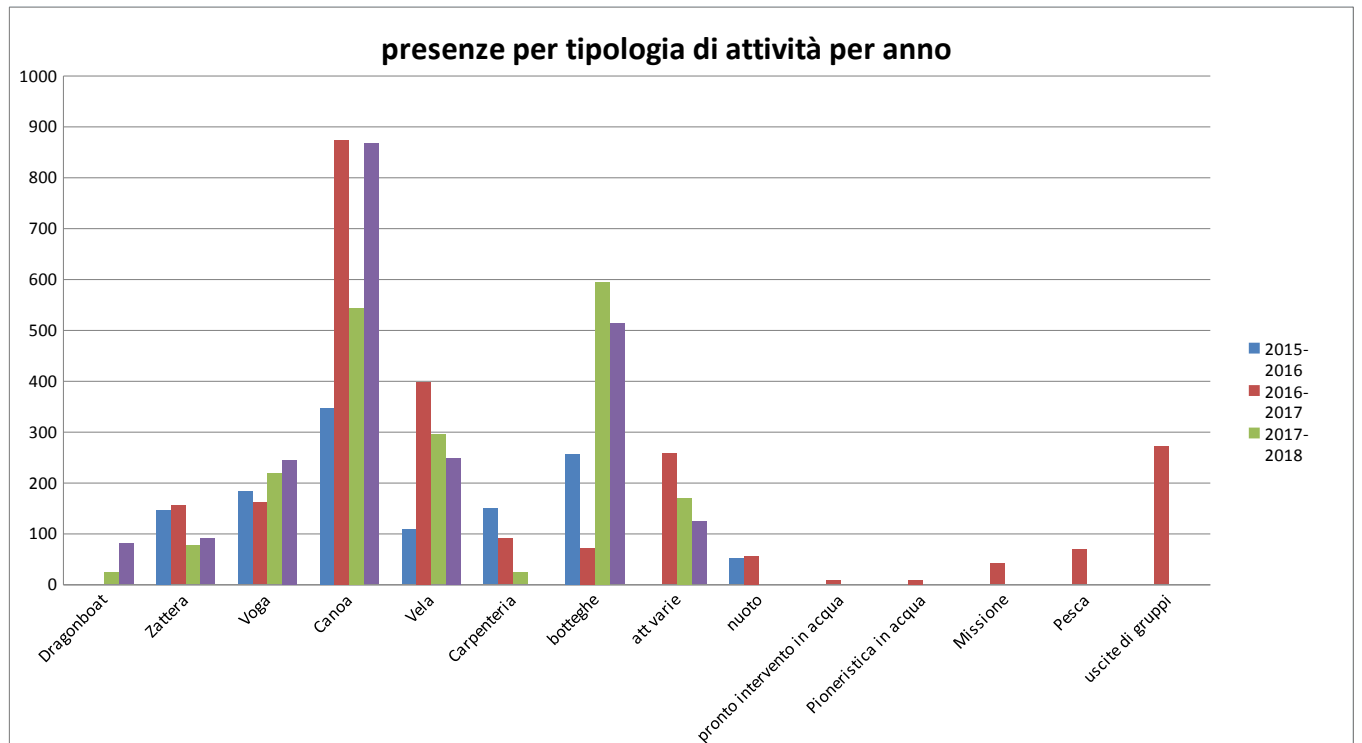

totale presenze per anno

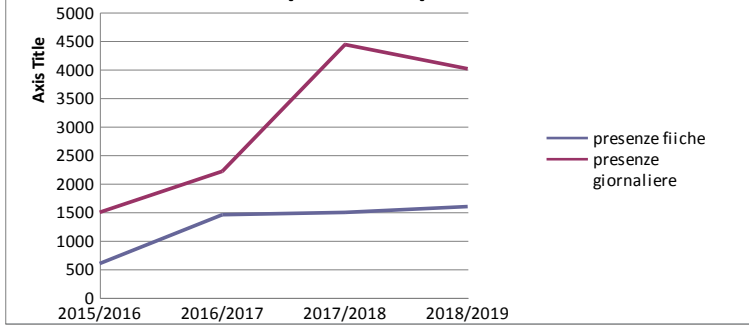

	Dragonboat	Zattera	Voga	Canoa	Vela	Carpenteria	botteghe	att varie	nuoto	pronto intervento in acqua	Pioneristica in acqua	Missione	Pesca	uscite di gruppi
2015-2016	0	0	0	0	0	0	0	0	0	0	0	0	0	0
2016-2017	0	0	0	0	0	0	0	0	0	0	0	0	0	0
2017-2018	0	0	0	0	0	0	0	0	0	0	0	0	0	0
2019-2019	0	0	0	0	0	0	0	0	0	0	0	0	0	0

0	0	0	0	0	0	0	0	0	0	0	0	0	0	0
---	---	---	---	---	---	---	---	---	---	---	---	---	---	---

presenze per tipologia di attività per anno

attività della base Nautica

Edo Biasoli di Bracciano

nell'ultimo quadriennio

presenze Fisiche

	2015/2016	2016/2017	2017/2018	2018/2019
ottobre	0	28	0	197
novembre	14	0	29	79
dicembre	0	22	0	30
gennaio	30	45	30	124
febbraio	11	74	157	70
marzo	5	90	176	126
aprile	71	147	334	179
maggio	193	420	279	269
giugno	36	278	229	200
luglio	31	143	188	169
agosto	139	194	28	168
settembre	68	13	44	15

totale	598	1454	1494	1626
--------	-----	------	------	------

presenze suddivise su base mensile

Presenze giornaliere

	2015/2016	2016/2017	2017/2018	2018/2019
ottobre	0	84	0	290
novembre	14	0	44	79
dicembre	0	22	0	30
gennaio	30	45	30	124
febbraio	11	74	157	125
marzo	5	90	299	126
aprile	121	221	568	297
maggio	291	548	509	452
giugno	72	372	671	460
luglio	124	215	1848	500
agosto	735	505	84	1528
settembre	92	39	225	30

totale	1495	2215	4435	4041
--------	------	------	------	------

